VIAGGI DI GRUPPO E LUOGHI 2023

SALZBURGER BURGEN & SCHLÖSSER

METE STRAORDINARIE PER VIAGGI DI GRUPPO INDIMENTICABILI

Il Salisburghese è sinonimo di grande cultura, una storia formidabile ed esperienze affascinanti nella natura. Accompagnate i vostri clienti in un viaggio a ritroso in un passato lontano: circondati da uno dei paesaggi naturali più incantevoli d'Europa, le fortezze e i castelli di Salisburgo così diversi tra loro sono tra le mete più popolari e garantiscono la perfetta riuscita del viaggio o dell'evento. Le proposte di eventi ed escursioni all'insegna delle emozioni, le visite guidate a tema e le esposizioni interattive assicurano ai vostri clienti momenti indimenticabili. Abbiamo quindi strutturato la nostra offerta in pacchetti allettanti su misura per gruppi, con tutti i dettagli per consentirvi una pianificazione accurata.

La fortezza Hohensalzburg, simbolo splendente della città di Salisburgo, patrimonio mondiale dell'umanità, la fortezza Hohenwerfen al centro dell'imponente catena montuosa delle Alpi e l'importante castello medievale di Mauterndorf aspettano voi e i vostri clienti.

Dal 2024 sarà disponibile una nuova attrazione, Fort Knie, di cui vi forniamo un'anteprima in questo programma.

SALZBURGER BURGEN & SCHLÖSSER

A-5091 Unken

Mönchsberg 34 | A-5020 Salisburgo
Tel. +43 662 84 24 30 | Fax +43 662 84 24 30-20
office@festung-hohensalzburg.at

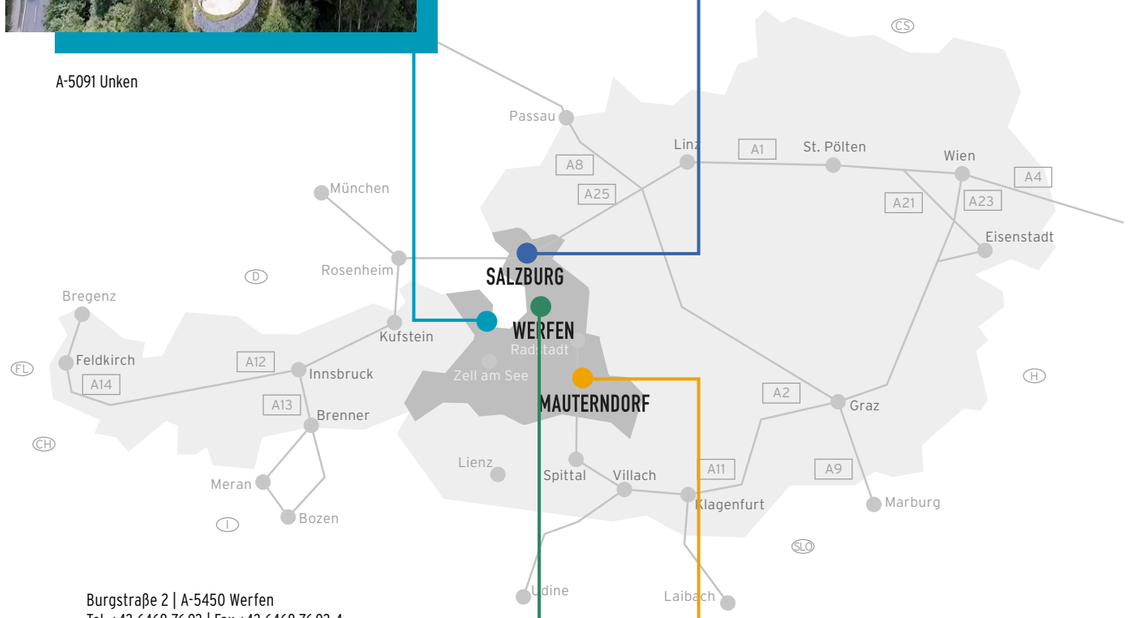

Burgstraße 2 | A-5450 Werfen
Tel. +43 6468 76 03 | Fax +43 6468 76 03-4
office@burg-hohenwerfen.at

Markt 27 | A-5570 Mauterndorf
Tel. +43 6472 74 26 | Fax +43 6472 74 26-22
office@burg-mauterndorf.at

stampato secondo la linea guida »stampati« del marchio di qualità ecologica austriaco, Samson Druck GmbH, UW n. 837

NUOVE ATTRAZIONI: TOUR PANORAMICO E ARSENALE

IL SIMBOLO NEL CUORE DELLA CITTÀ DI MOZART

I vostri clienti non potranno sottrarsi al fascino che sprigiona questo simbolo di un'epoca: già da lontano la fortezza Hohensalzburg attira ogni sguardo, un vero e proprio punto di forza per ogni tour o evento. La salita con la funicolare nel cuore del centro storico lascia i visitatori a bocca aperta e, al suo interno, la fortezza colpisce grazie ai numerosi dettagli storici e artistici: le sontuose stanze dei principi sono fra gli spazi gotici profani più belli d'Europa, dalla torre Reckturm – inclusa nel tour – si godono panorami sorprendenti sulle montagne tutt'intorno e il »Toro di Salisburgo« – un organo storico straordinario – risuona ancora oggi più volte al giorno. Negli ultimi anni si è investito molto nell'allestimento delle esposizioni interattive e dei musei. La fortezza funge però anche da cornice straordinaria ed esclusiva per eventi di qualsiasi tipo e dimensione: dai concerti a ricorrenze speciali.

1 VISITA GUIDATA CLASSICA

PREZZI	BIGLIETTO BASE	TUTTO COMPRESO	BIGLIETTO TOUR PANORAMICO
	tutto l'anno	tutto l'anno	da maggio a settembre ore 8.30 – 10.00 / ore 18.00 – 20.00
Adulti	12.80	16.10	10.70
Ragazzi (6 – 14 anni)	5.70	6.60	4.70
Salita e discesa con la funicolare della fortezza	✓	✓	✓
Area esterna della fortezza cortili, bastioni, cappella	✓	✓	✓
Tour panoramico Magazzino del sale, segrete, torre p anoramica, toro di Salisburgo	✓	✓	✓
Musei Arsenale, museo della fortezza, museo del reggimento Rainer, museo delle marionette	✓	✓	
Stanze del principe Esposizione multimediale		✓	
Teatro magico Rappresentazioni		✓	

Tutti i prezzi sono espressi in Euro. Aggiornamento 8/2022. Salvo modifiche e refusi.

FESTUNG HOHENSALZBURG
FORTRESS + FORTEZZA

2 TOUR GUIDATI INDIVIDUALI PERSONALIZZATI A MODULI

Oltre al biglietto base, la fortezza Hohensalzburg offre anche tour guidati personalizzati **a moduli**. Una visita guidata comprende il **modulo fisso A** e altri **moduli** a libera scelta. Ogni modulo dura circa 20 minuti.

Ecco come »costruire« il proprio tour guidato:

BIGLIETTO BASE +

MODULO FISSO A Durata: 20 min
La storia della nascita della fortezza
Questo modulo vi fornirà importanti dettagli sulla storia della nascita della fortezza Hohensalzburg.

+

MODULO B **Le stanze dei principi tardogotiche** Durata: 20 min
Le sfarzose stanze tardogotiche della fortezza Hohensalzburg risalgono al 1500 circa. Scegliete questo modulo per saperne di più sulla nascita, sullo stile di arredamento gotico e sulla vita di corte dell'epoca.

MODULO C **L'arsenale*** Durata: 20 min
Ascoltate attentamente le avvincenti storie sulle invenzioni nel mondo dei proiettili e della polvere da sparo e sulla costruzione della moderna fortezza.

MODULO D **Cortili e bastioni*** Durata: 20 min
Esplorate i cortili e i bastioni della fortezza e scoprite gli angoli bui e misteriosi di questo complesso medievale.

MODULO E **La vita medievale*** Durata: 20 min
La fortezza è presidiata e abitata da quasi 1000 anni: ma chi erano questi abitanti e guardiani e come si svolgeva la loro vita quotidiana?

MODULO F **Torre panoramica e »toro di Salisburgo«** Durata: 20 min
Ammirate la splendida vista sulla città e sui monti circostanti e fate suonare il »toro di Salisburgo«, un organo meccanico di 500 anni!

PREZZI	fino a 3 moduli	ogni modulo in più
Adulti	18,80	+ 2,00
Ragazzi (6 – 14 anni)	9,20	+ 2,00

*accessibile ai disabili

ORARI

gennaio – aprile e ottobre – dicembre ore 9.30 – 17.00
maggio – settembre ore 8.30 – 20.00
(Musei aperti ore 9.00 - 19.00)
Avvento e Pasqua ore 9.30 – 18.00

CONTATTI

Mönchsberg 34 | A-5020 Salisburgo
Tel. +43 662 84 24 30
Fax +43 662 84 24 30-20
office@festung-hohensalzburg.at
www.festung-hohensalzburg.at

CONDIZIONI PER I GRUPPI

minimo 10 persone

EVENTI CONSIGLIATI 2023

GIUGNO – SETTEMBRE
ARTE ALLA FORTEZZA HOHENSALZBURG
Vari artisti presentano le loro opere nell'ex atelier Hödlmoser nel cortile della fortezza.

LUGLIO & AGOSTO | ore 20.00
»JEDERMANN« (OGNUNO) DI HUGO VON HOFMANNSTHAL
nel cortile della fortezza (in caso di maltempo nello Stieglkeller / Festungsgasse), rappresentazione dell'associazione culturale »Kulturbühne Jedermann«. Informazioni e biglietti: Tel. +43 650 345 72 97.

25 NOVEMBRE – 23 DICEMBRE | ogni venerdì – domenica, ore 11.00 – 19.00
SUGGESTIVI MERCATINI DI NATALE NEL CORTILE DELLA FORTEZZA
Ogni weekend dell'Avvento, con oggetti di artigianato locale, idee regalo originali, prelibatezze natalizie e un divertente programma di intrattenimento; per informazioni: Tel. +43 662 84 24 30-11.

TUTTO L'ANNO
CONCERTI SALISBURGHESI NELLA FORTEZZA
Da gennaio a dicembre le sale medievali della fortezza ospitano quasi ogni giorno i concerti del ciclo intitolato »Concerti Salisburghesi nella Fortezza«. Informazioni e biglietti: Tel. +43 662 82 58 58, www.mozartfestival.at.

Il calendario aggiornato degli eventi e dei programmi speciali è disponible sul sito: www.festung-salzburg.at

SPAZI PER EVENTI

		CAPIENZA PERSONE		AFFITTO BASE	
Spazi		a seconda della disposizione delle sedie		per 3 ore	ogni ora in più
Sala gotica (informazioni nella taverna della fortezza)	260 m²	fino a	180 persone	Prezzo su richiesta	
Cappella della fortezza		fino a	80 persone	Prezzo su richiesta	
Cortile della fortezza		fino a	800 persone	Prezzo su richiesta	
Bastione Kuenburg	ca. 500 m²	fino a	200 persone	Prezzo su richiesta	
Sala degli stemmi (informazioni nel ristorante della fortezza)	180 m²	fino a	140 persone	Prezzo su richiesta	

Tutti i prezzi sono espressi in Euro. Aggiornamento 8/2022. Salvo modifiche e refusi.

PROPOSTE GASTRONOMICHE

A RISTORANTE PANORAMICO DELLA FORTEZZA

La grande qualità dell'offerta gastronomica del ristorante della fortezza merita di essere assaporata a ogni visita di Salisburgo.

Menu pranzo a partire da 32,00 p.p. (bevande escluse)

Cena e concerto: il meglio di gastronomia e musica in un pacchetto unico.
Adulti da 64,00 p.p.
Studenti e ragazzi fino a 26 anni da 46,00 p.p.

Dinner Classic: 4 portate da 34,00 p.p. (bevande escluse)
- Mini panini di Salisburgo con due tipi di creme spalmabili
- Crema di pomodoro con canederli di semolino
- Galletto con patate al rosmarino e verdure di stagione
- Torta Mozart

Dinner VIP: 4 portate da 42,00 p.p. (bevande escluse)
- Mini panini di Salisburgo con due tipi di creme spalmabili
- Consommé di manzo con gnocchi
- Filetto di vitello arrosto su purè di patate al tartufo e asparagi verdi grigliati
- Trota dorata alla salisburghese arrostita in burro di mandorle con patate al rosmarino
- Sufflè meringato »Salzburger Nockerln« originale

Menu gruppi con guida: 5 portate con aperitivo da 42,00 p.p. (bevande escluse)
- Mini panini di Salisburgo con due tipi di creme spalmabili
- Lingua di manzo salmistrata su bouquet di insalata
- Zuppa ai fiori di fieno
- Filetto di manzo arrosto con purè di patate, verdure di stagione e salsa di palle di Mozart
- The White Lady (millefoglie di albicocche)

Menu gruppi: 4 portate da 34,00 p.p. (bevande escluse)
- Mini panini di Salisburgo
- Tagliolini di frittata in brodo
- Cotoletta di maiale o tacchino alla milanese con patate fritte o al prezzemolo e contorno di insalata
- Soufflé meringato »Salzburger Nockerln« originale

CONTATTI
Ristorante della fortezza, Tel. +43 662 84 17 80, www.festungsrestaurant.at

B TAVERNA DELLA FORTEZZA

A Salisburgo si festeggia al meglio. Una location straordinaria aspetta voi e i vostri ospiti: è la sala storica del castello nella fortezza Hohensalzburg. Volete stupire amici, conoscenti, collaboratori o clienti con eventi, manifestazioni e festeggiamenti speciali? Nella sala storica del castello nella fortezza Hohensalzburg potrete entusiasmare chiunque. La fortezza cittadina vecchia di 900 anni accoglie i vostri eventi a Salisburgo con massicce mura in pietra e il fascino del mondo cavalleresco. Bevande e piatti raffinati e gustosi attendono voi e i vostri ospiti. Che scegliate il pasto dei cavalieri, il banchetto dei signori del castello o il grande buffet dei cavalieri, andrete sempre sul sicuro. Per chi preferisce rimanere nella nostra epoca, sono disponibili varianti di menu con piatti particolarmente prelibati.

Ad es. pasto dei cavalieri con giochi
3 portate a partire da 34,00 p.p. / 5 portate da 39,00 p.p. (bevande escluse)
Con tiro con la balestra, lancio dei ferri di cavallo e giochi da tavolo

CONTATTI
Taverna della fortezza, Tel. +43 662 84 49 75, www.ritteressen-salzburg.at

VIAGGIO IN PULLMAN

La città di Salisburgo è particolarmente attrezzata per accogliere i gruppi in pullman. Il Bus Terminal Nord si trova in Paris-Lodron-Straße (vicino a Mirabellplatz), il Bus Terminal Sud in Erzabt-Klotz-Straße (Nonntal). Queste fermate servono solo per la salita e la discesa dei passeggeri e i pullman devono ripartire subito dopo. Parcheggi per i pullman sono disponibili presso l'uscita autostradale di Salisburgo Nord, a Hellbrunn e presso il P+R Parkplatz nella Alpenstraße/Salisburgo Sud. Per raggiungere la fortezza Hohensalzburg a piedi partendo dal Bus Terminal Sud si passa per il centro storico cittadino attraverso Kajetanerplatz, Kaigasse, Kapitelgasse e Kapitelplatz, mentre la stazione a valle della funicolare della fortezza si raggiunge in circa 15 minuti.
A Salisburgo è disponibile un nuovo sistema di prenotazione online (www.salzburg.info/de/b2b/gruppenplaner/reisebus) per i pullman. Per raggiungere i due terminal e prendere gli ospiti è ora necessario prenotare una fascia oraria.

HIGHLIGHTS:
DIMOSTRAZIONE DI VOLO DI RAPACI ED ESPOSIZIONE SPECIALE

L'IMPONENTE FORTIFICAZIONE E LA FALCONERIA STORICA

BURG HOHENWERFEN
FORTRESS + FORTEZZA

Questa fortezza dell'XI secolo si rivela speciale fin dall'arrivo: il castello troneggia imponente sulle montagne circostanti del Salisburghese e i visitatori non possono fare a meno di sentirsene attratti, come per magia. Non sorprende affatto che sia spesso utilizzato come location cinematografica (ad es. »Dove osano le aquile«, »L'uomo nell'alto castello« e molti altri). Anche i vostri clienti non potranno sottrarsi a questa magia. Giungendo nel cortile tradizionale della fortezza, sembra di trovarsi in un'altra epoca. Insieme alle guide in costume, potrete scoprire l'interno della fortezza, con la camera delle torture e l'alto campanile, oppure potrete recarvi direttamente al campo di volo, dove i predatori dei cieli vi lasceranno sbalorditi con straordinarie dimostrazioni di volo. Oltre a numerose esposizioni speciali a tema, l'affascinante mostra »La leggenda di Jackl: streghe e maghi nel Salisburghese« vi condurrà nel mondo della magia e dell'incredibile. Preziosi reperti storici, ma anche impianti interattivi come la rappresentazione olografica tridimensionale di un processo alle streghe, rendono questa mostra unica nel suo genere. Che dire poi di un evento nel cortile o nella taverna della fortezza o in una delle altre location davvero straordinarie?

1 VISITA GUIDATA CLASSICA

PREZZI	BIGLIETTO SENZA L'ASCENSORE	BIGLIETTO CON L'ASCENSORE
Adulti	11,40	14,90
Ragazzi (6 – 14 anni)	4,30	5,70
Salita e discesa con l'ascensore della fortezza		✓
Visita guidata classica della fortezza Cappella, camera delle torture, campanile ecc.	✓	✓
Dimostrazioni di volo quotidiane della falconeria storica	✓	✓
Esposizione storica sull'edificazione della fortezza, Museo austriaco della falconeria	✓	✓
Esposizione interattiva: La leggenda di Jackl: streghe e maghi nel Salisburghese	✓	✓

Durata: ca. 2,5 – 3 ore
A piedi: ca. 30 minuti

Tutti i prezzi sono espressi in Euro. Aggiornamento 8/2022. Salvo modifiche e refusi.

2 VISITE GUIDATE A TEMA

»Il prigioniero muto« Josef Steinwender rivela i particolari della prigionia sulla fortezza Hohenwerfen durata ben 22 anni e **»Schinder Bärbel«,** alias **Barbara Koller**, ovvero la madre del **»Mago Jackl«**, sospettata di essere una strega e per questo perseguitata e incarcerata, racconta il suo destino.

- **Visita guidata personale a tema nel dialetto locale, attraverso gli angoli bui e nascosti della fortezza**
- **Salita e discesa con l'ascensore**
- **incl. esposizioni e musei**
- **Durata:** visita guidata di circa 60 minuti

PREZZI	Visita guidata a tema senza dimostrazione di volo di rapaci	Visita guidata a tema con dimostrazione di volo di rapaci
Adulti	13,90	19,40
Ragazzi (6 – 14 anni)	6,80	9,30

3 VISITA GUIDATA A TEMA DELL'ESPOSIZIONE »LA LEGGENDA DI JACKL: STREGHE E MAGHI NEL SALISBURGHESE«

Questa affascinante mostra ruota intorno a queste leggende e racconta, attraversando diversi temi (fantasia, amicizia, fuoco e fato), il mondo di maghi e streghe, da quelle delle favole ai processi per stregoneria di Salisburgo fino all'attuale culto delle streghe in tutto il mondo.

- **Visita guidata personale a tema dell'esposizione speciale »La leggenda di Jackl«**
- **Salita e discesa con l'ascensore**
- **incl. esposizioni e musei**
- **Durata:** visita guidata di circa 60 minuti

PREZZI	Visita guidata a tema senza dimostrazione di volo di rapaci	Visita guidata a tema con dimostrazione di volo di rapaci
Adulti	13,90	19,40
Ragazzi (6 – 14 anni)	6,80	9,30

ORARI

aprile*, ottobre*, novembre*	ore 9.30 – 16.00
maggio – settembre	ore 9.00 – 17.00
17 luglio – 18 agosto	ore 9.00 – 18.00

*chiusa il lunedì (festivi esclusi)

CONTATTI

Burgstraße 2 | A-5450 Werfen
Tel. +43 6468 76 03
Fax +43 6468 76 03-4
office@burg-hohenwerfen.at
www.burg-hohenwerfen.at

CONDIZIONI PER I GRUPPI

minimo 15 persone

EVENTI CONSIGLIATI 2023

APRILE – NOVEMBRE | ore 11.15, 15.15
DIMOSTRAZIONE DI VOLO DI RAPACI
17 LUGLIO – 18 AGOSTO: ore 11.15, 14.15, 16.30

APRILE – NOVEMBRE | DIVERSE DATE | ore 11.15, 15.15
PROGRAMMA SPECIALE DI FALCONERIA
CON MUSICA PER CORNI DA CACCIA DEL PASSATO

APRILE – NOVEMBRE | DIVERSE DATE | ore 10.00 – 17.00
ANIMAZIONE MEDIEVALE ALLA FORTEZZA

2 & 3 DICEMBRE, 8 – 10 DICEMBRE
ROMANTICI MERCATINI DI NATALE
con un suggestivo programma di intrattenimento
per tutta la famiglia

Il calendario aggiornato degli eventi e dei programmi speciali è disponibile sul sito: www.burg-hohenwerfen.at

SPAZI PER EVENTI

		CAPIENZA PERSONE	AFFITTO BASE	
Spazi		a seconda della disposizione delle sedie	mezza giornata	giornata intera
Sala del palazzo	160 m²	fino a 180 persone	550,00	1.100,00
Taverna della fortezza/Sala dei cavalieri		fino a 100 persone	Prezzo su richiesta	
Stanze dell'imperatore	76 m²	fino a 70 persone	200,00	400,00
Stanze del principe		fino a 15 – 20 persone	200,00	400,00
Cappella della fortezza		fino a 70 persone	200,00	–
Casamatta	250 m²	fino a 250 persone	530,00	1.050,00
Pacchetti per matrimoni		fino a 200 persone	Prezzo su richiesta	
Cortile della fortezza		fino a 400 persone	Prezzo su richiesta	

Tutti i prezzi sono espressi in Euro. Aggiornamento 8/2022. Salvo modifiche e refusi.

PROPOSTE GASTRONOMICHE

A »DELIZIE DEL PALATO DELL'EPOCA CAVALLERESCA ALLA FORTEZZA«

»Levate i calici ricolmi di vino, alla vostra salute e così sia!«. Assaporate un pasto medievale di 7 portate alla fortezza Hohenwerfen accompagnato da musica e intrattenimenti medievali. La fortezza, il cibo prelibato e la convivialità trasporteranno i partecipanti indietro nel tempo in un'altra epoca, garantendo loro una serata indimenticabile in un'atmosfera unica.

Menu di 7 portate da 45,00 p.p. incl. musica e intrattenimento
Bevande a consumo

Durata ca. 3 ore
Partecipanti 25 – 200 persone

B »EMOZIONI E PRELIBATEZZE ALLA FORTEZZA«

Combinate la visita della fortezza con una sosta di carattere culinario nella nostra taverna.

Menu pranzo di 3 portate da 26,50 p.p. su richiesta
Bevande a consumo

Esempio di menu:
- Brodo di manzo con tagliolini di frittata fatti in casa
- Padellata del castello con gnocchetti e insalata mista
- Dolce di stagione o gelato misto

Menu realizzati su misura su richiesta

Partecipanti fino a 150 persone

CONTATTI
Taverna della fortezza, Tel. +43 6468 52 03, www.ritterschmaus.at

C »NOTTE MISTICA ALLA FORTEZZA«

Come ogni anno, l'illustrissimo conte Christoph von Schernberg, burgravio dell'antica fortezza Hohenwerfen, vi invita a una festa. Accettate il suo invito: entrerete così a far parte della confraternita comitale, dove potrete viziare occhi, orecchie e, perché no, anche il palato.

Programma serale con menu, giullari, visita guidata notturna della fortezza e fuochi d'artificio nel cortile.

Intrattenimento notturno da 46,00 p.p. su richiesta
I bambini dai 5 ai 14 anni pagano la metà

Menu di 4 portate (bevande a consumo)
- Creme spalmabili con pane di segale
- Pasta in brodo con verdure e pezzettini di carne
- Arrosto misto di carne con canederli e insalata
- Ciambelle contadine

Visita guidata mistica e fuochi d'artificio nel cortile della fortezza

Partecipanti 50 – 100 persone

D »CAFFÈ POMERIDIANO IN STILE MEDIEVALE«

Se state visitando la fortezza Hohenwerfen non può mancare un tranquillo »caffè pomeridiano« in stile medievale!

1 tazza di caffè con strudel di mele o ricotta da 8,00 p.p.
su richiesta

Partecipanti fino a 150 persone

VIAGGIO IN PULLMAN

La località di Werfen è raggiungibile da tutte le direzioni tramite l'autostrada dei Tauri (A10). Provenendo da nord, prendere l'uscita »Pass Lueg« e proseguire sulla strada statale Salzachtal (B159) in direzione sud. Passata la località di Tenneck, si arriva alla fortezza Hohenwerfen, il cui parcheggio si trova direttamente a fianco della statale. Provenendo da sud, prendere l'uscita di »Pfarrwerfen/Werfen« e proseguire in direzione di Werfen. Il parcheggio della fortezza Hohenwerfen dista circa due chilometri. Attenzione: per viaggiare su tutte le autostrade austriache, è necessaria la »vignetta«. Se non la si vuole acquistare, per raggiungere la fortezza Hohenwerfen servirsi della strada statale Salzachtal (B159). Per i pullman sono disponibili numerosi parcheggi gratuiti.

Distanza: circa 40 km a sud di Salisburgo.

HIGHLIGHTS:
RAPPRESENTAZIONE MEDIEVALE E TORRE FORTIFICATA ALTA 44 METRI

UN AFFASCINANTE VIAGGIO NEL TEMPO FINO AL MEDIOEVO

BURG MAUTERNDORF
CASTLE + CASTELLO

Il castello di Mauterndorf si erge al centro del parco austriaco della biosfera patrimonio dell'UNESCO nell'omonima località a 1.100 m di altitudine. È proprio alla sua posizione strategica che il castello deve la sua importanza nel periodo medievale come via commerciale che valicava le Alpi. Le merci provenienti da sud e la ricchezza del nord si incontravano qui, rendendolo ancora oggi un luogo particolarmente esclusivo. I vostri clienti percepiranno subito all'ingresso la maestosità di questa fortezza e saranno catapultati in un viaggio nel passato fino al Medioevo. All'interno del castello, le figure in costume a grandezza naturale e le rappresentazioni di scene di vita riproducono perfettamente quell'epoca. Fra le attrazioni figurano le visite della torre fortificata alta 44 metri e delle stanze private del principe arcivescovo Leonhard von Keutschach, che utilizzava il castello come residenza estiva. Gli spazi storici al suo interno rendono questa location particolarmente adatta a ospitare convegni e manifestazioni di sicuro successo.

1 VISITA GUIDATA CLASSICA

PREZZI	BIGLIETTO
Adulti	11,00
Ragazzi (6 – 14 anni)	4,70
Spettacolare viaggio nel tempo e percorso circolare con ponte levatoio per adulti e bambini	✓
Tour emozionante con audioguida	✓
Un affascinante sguardo su Mauterndorf e le montagne dalla torre fortificata alta 44 m	✓
Museo regionale del Lungau	✓
Visita della cappella del castello attraverso il matroneo	✓
Esposizione speciale »Il Dr. Epenstein, il mecenate di Mauterndorf«	✓
Ampia area dedicata ai tornei medievali »Conquista il castello nel castello« (aperto solo con bel tempo)	✓

Durata: ca. 1,5 – 2 ore

Tutti i prezzi sono espressi in Euro. Aggiornamento 8/2022. Salvo modifiche e refusi.

2 UDIENZA AL CASTELLO

Durante questa visita guidata i visitatori hanno l'opportunità di osservare lo svolgimento di un'udienza arcivescovile.

- **Accoglienza presso l'antica stazione doganale del castello**
- **Visita guidata attraverso il complesso del castello con guide in costume**
- **Prova di un'armatura da cavaliere nella cantina del castello**
- **Il personaggio di »rango più elevato« viene vestito nel guardaroba**
- **Durata:** visita guidata di circa 60 minuti

PREZZI	
Adulti	10,00
Ragazzi (6 – 14 anni)	8,00

3 VISITA GUIDATA DELL'IMPONENTE TORRE FORTIFICATA

Nel corso di questa romantica visita guidata i visitatori apprenderanno numerose usanze medievali.

- **Accoglienza presso l'antica stazione doganale del castello**
- **Visita guidata attraverso le stazioni della torre fortificata**
- **Visita dell'antica dispensa**
- **Durata:** visita guidata di circa 60 minuti

PREZZI	
Adulti	10,00
Ragazzi (6 – 14 anni)	8,00

ORARI

l'inverno — ore 10.00–18.00

3–31 gennaio	martedì & giovedì
1°–28 febbraio	lunedì – venerdì
2–23 marzo	martedì & giovedì
3–11 aprile	tutti i giorni

l'estate

1° maggio–31 ottobre	tutti i giorni
maggio, giugno, settembre, ottobre	ore 9.00–17.00
luglio, agosto	ore 9.30–18.30

CONTATTI

Markt 27 | A-5570 Mauterndorf
Tel. +43 6472 7426
office@burg-mauterndorf.at
www.burg-mauterndorf.at

CONDIZIONI PER I GRUPPI

minimo 10 persone

EVENTI CONSIGLIATI 2023

»ATMOSFERA SERALE NELLA TORRE FORTIFICATA« (da 4 persone)
5 – 26 GENNAIO | ogni giovedì alle ore 17.00
2 – 28 FEBBRAIO | ogni martedì e giovedì alle ore 17.00
2 – 23 MARZO | ogni giovedì alle ore 17.00
6 APRILE | giovedì ore 17.00

Nota: 24 MARZO – 2 APRILE e 12 – 30 APRILE il castello è chiuso

26 & 27 MARZO e 1 & 2 APRILE | ore 11.00 – 17.00
MERCATO PASQUALE NEL CASTELLO

8 & 9 LUGLIO
GRANDE FESTA MEDIEVALE

28 LUGLIO, 4, 11 & 18 AGOSTO
NOTTE BIANCA AL CASTELLO

29 & 30 LUGLIO, 5 & 6, 12 & 13 e 19 & 20 AGOSTO
SPETTACOLO MEDIEVALE

2 & 3, 8 – 10 DICEMBRE | ore 13.00 – 19.00
MERCATINI DI NATALE NEL CASTELLO

Il calendario aggiornato degli eventi e dei programmi speciali è disponibile sul sito: www.burg-mauterndorf.at

PROPOSTE GASTRONOMICHE

Propostea tema o studiate specificatamente sul vostro evento, su richiesta.

CONTATTI
Castello di Mauterndorf, Tel. +43 6472 74 26, www.burg-mauterndorf.at

SPAZI PER EVENTI

		CAPIENZA PERSONE		AFFITTO BASE	
Spazi		a seconda della disposizione delle sedie		per 3 ore	ogni ora in più
Piccola stube dei cacciatori / Stube dei cavalieri		fino a 20 persone fino a 50 persone		Prezzo su richiesta	
Sala culturale	162 m²	fino a 240 persone		380,00	100,00
Cappella della fortezza		fino a 50 persone		Prezzo su richiesta	
Terrazza		fino a 60 persone		Prezzo su richiesta	
Piccola sala dei cavalieri		fino a 100 persone		Prezzo su richiesta	
Taverna del castello		fino a 170 persone		Prezzo su richiesta	

Tutti i prezzi sono espressi in Euro. Aggiornamento 8/2022. Salvo modifiche e refusi.

VIAGGIO IN PULLMAN

La località di Mauterndorf si raggiunge tramite l'autostrada dei Tauri (A10), uscita di St. Michael. Proseguire poi sulla B99 fino a Mauterndorf.

Attenzione! Per viaggiare su tutte le autostrade austriache, è necessaria la »vignetta«. Inoltre, si deve pagare un ulteriore pedaggio per il »Tauerntunnel« (tra Flachauwinkel-sud e Zederhaus) per chi proviene da nord e per il »Katschbergtunnel« (tra Rennweg e St. Michael) per chi proviene da sud. Per i pullman sono disponibili numerosi parcheggi gratuiti. Se non si vuole acquistare la vignetta, il castello di Mauterndorf si raggiunge seguendo questi percorsi alternativi.

- Provenienze da nord (Salisburgo città): strada statale Salzachtal (B159) fino a Bischofshofen, quindi proseguire sulla B99 in direzione Radstadt passando per Obertauern nel Lungau. (circa 90 minuti)
- Provenienze da ovest (Zell am See): Pinzgauer Straße (B311) da Zell am See a Bischofshofen, quindi proseguire sulla Katschberg Straße (B99) in direzione Radstadt passando per Obertauern nel Lungau. (circa 95 minuti)
- Provenienze da sud (Carinzia): Da Spittal an der Drau sulla Katschberg Straße (B99) passando per Gmünd, Rennweg, St. Michael in direzione Mauerndorf. (circa 40 minuti)
- Provenienze da est (Stiria): Da Murau sulla strada statale Murtal (B96) verso Tamsweg, quindi proseguire sulla strada statale Turracher (B95) in direzione Mauterndorf. (circa 40 minuti)

Distanza: circa 120 km a sud di Salisburgo.

NOVITÀ DAL 2024

CULTURA-STORIA-EMOZIONI
UNA NUOVA ATTRAZIONE IMPERDIBILE

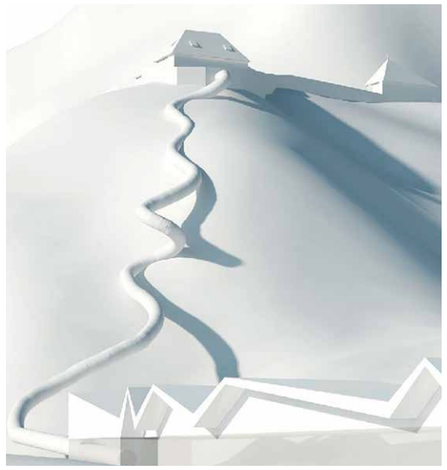

Intorno al 1350, in origine questo passo era conosciuto con il nome Chniepoz. Nel 1621, durante la guerra dei trent'anni, l'arcivescovo Paris Lodron fece erigere una fortificazione in muratura sullo Chniepoz. Oggi, questa fortezza del XVII secolo sita a Unken an der Saalach è oggetto di restauro e, al termine dei lavori, sarà una fantastica location per eventi culturali, avventurosi e gastronomici. Sono anche in fase di realizzazione un'affascinante esposizione interattiva sul tema »Confini senza confini« con un percorso a tema e uno »scivolo avventura« dalla fortezza fino a valle. Questa scivolata di 30 secondi assicurerà un'esperienza indimenticabile e non mancherà di attrarre i vostri clienti. Anche l'Alpine Deli, che presenta la cucina regionale a un livello speciale e comprende anche un'area giochi coperta per i bambini, consentirà di personalizzare al meglio il vostro programma di viaggio. Lasciatevi stupire dal 2024 inserendo nel vostro viaggio questa esperienza a base di cultura ed emozioni.

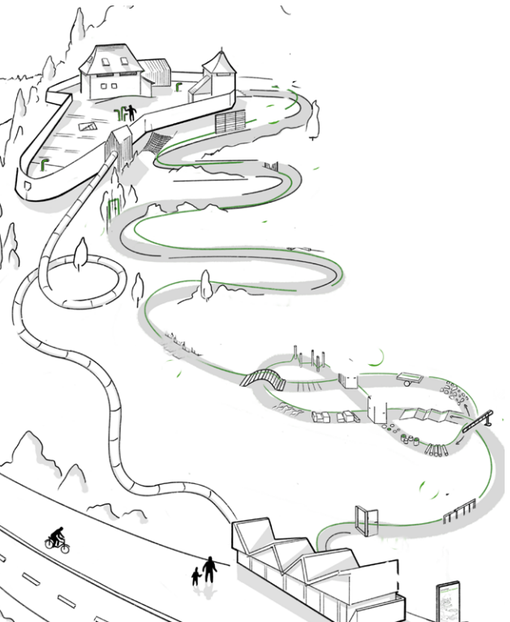

DAL CONCETTO GLOBALE NASCE UN
PROGETTO »FARO« FONDATO SU TRE PILASTRI
EMOZIONI, CULTURA E GASTRONOMIA
CHE ILLUMINERÀ TUTTA LA REGIONE E OLTRE.

FORT KNIE

1 Fortezza Hohensalzburg: esposizione nell'arsenale
2 Fort Knie
3 Fortezza Hohenwerfen
4 Castello di Mauterndorf
5 Castello di Mauterndorf
6 Fortezza Hohensalzburg

cocommunication.at

SALZBURGER
BURGEN & SCHLÖSSER

Salzburger Burgen und Schlösser Betriebsführung
Mönchsberg 34 | 5020 Salisburgo | Austria | Tel. +43 662 84 61 81 | Fax +43 662 84 61 85
office@salzburg-burgen.at | www.salzburg-burgen.at