

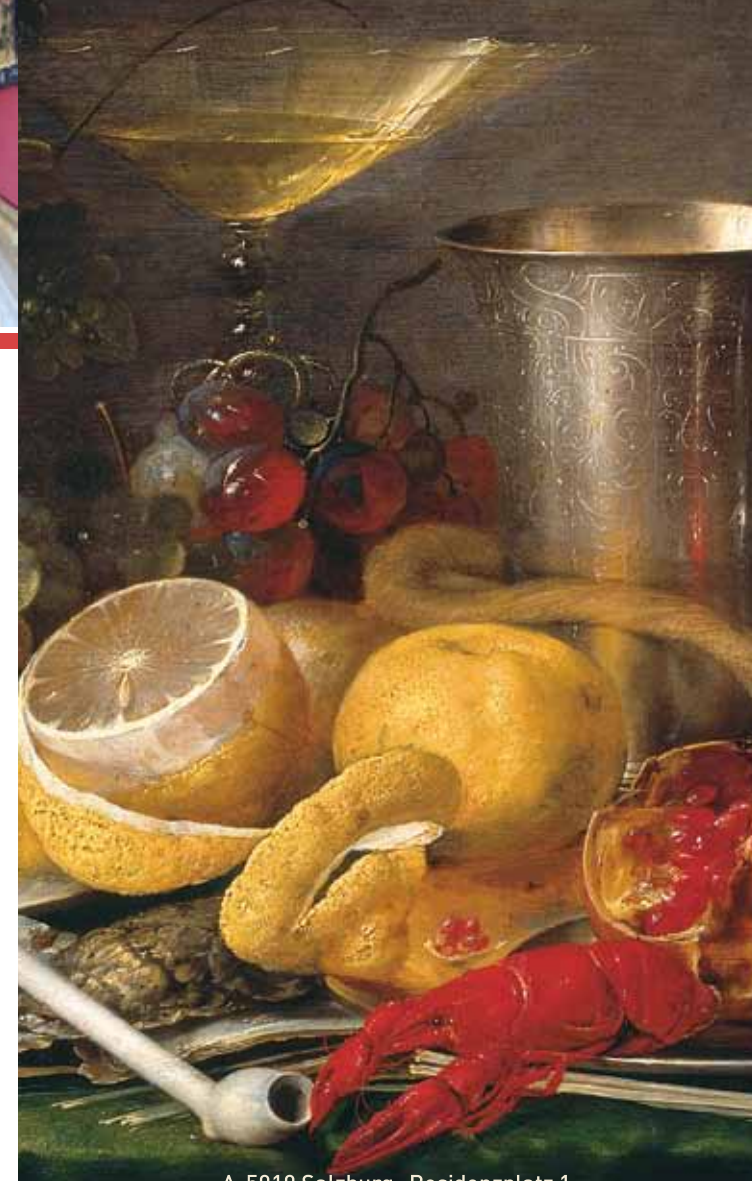

RESIDENZGALERIE SALZBURG

Europäische Malerei
des 16.–19. Jahrhunderts



D

EINZIGARTIGE PRACHT IM HERZEN DER STADT

- Rundgang durch die Prunksäle mit persönlichem Audio-Führer (D/E/F/ESP/I/NL/JP/RUS)
- Ehemaliges Repräsentationsgebäude der Salzburger Fürsterzbischöfe
- Ein Streifzug durch zwei Jahrhunderte Stilgeschichte
- 15 Prunkräume zeugen von Ruhm und Glanz vergangener Zeiten
- Renaissance, Barock und Klassizismus in architektonischer Harmonie
- Meisterarbeiten in Kunsthandwerk und Bau
- Kombikarte: Prunkräume und Residenzgalerie

I

UNO SPLENDORE UNICO NEL CUORE DELLA CITTÀ

- Audioguida personale nei saloni di gala (D/E/F/ESP/I/NL/JP/RUS)
- Ex edificio di rappresentanza degli arcivescovi principi salisburghesi
- Un viaggio attraverso due secoli di storia dello stile decorativo
- 15 saloni di gala sono prova della sontuosità e dello splendore dei tempi passati
- Rinascimento, barocco e classicismo in armonia architettonica
- Innumerevoli capolavori
- Biglietto cumulativo: saloni di gala e galleria

E

UNIQUE SPLENDOR IN THE HEART OF THE CITY

- Enjoy the state apartments with your personal Audio Guide (D/E/F/ESP/I/NL/JP/RUS)
- Former representation building of Salzburg's Prince Archbishops
- A journey through two centuries of decorative style
- 15 state apartments bear witness to the fame and glory of the past
- Renaissance, baroque and classicism in architectural harmony
- Masterpieces of craftsmanship and masonry



INFORMATION UND ANMELDUNG

Schlossverwaltung Residenz
Residenzplatz 1 · A-5020 Salzburg
Tel.: +43/(0)662/8042-2690 · Fax +43/(0)662/8042-2978
e-mail: office@residenz-salzburg.at
Änderungen vorbehalten/Alternations without prior notice/
Con riserva di modifiche · Stand 1. 1. 2012



A-5010 Salzburg · Residenzplatz 1
Tel. +43(0)662/840451-0
www.residenzgalerie.at

SONDERPROGRAMM 2012

31. März- 9. April Kunst & Antiquitäten Messe
Antike Raritäten in prunkvoller Umgebung.
Infos unter Tel.: +43/(0)1/5871293

Frühjahr & Herbst Konzerte in der Alten Residenz zu Salzburg
Musik auf historischen Instrumenten aus der Entstehungszeit der Residenz bis hin zu Wolfgang Amadeus Mozart. Täglich 15.00 Uhr
Infos: www.agenturorpheus.at, Tel.: +43/(0)662/875161

12.-19. August Art Salzburg
Internationale, ausgewählte Kunstschätze in prunkvoller Umgebung, Infos: www.art-port.cc, Tel.: +43/(0)650/9246008

Advent Galerie mit heimische Künstlern und große Krippenausstellung im Winterwald (Innenhof der Residenz).
Heimische Künstler präsentieren original Salzburger Krippen. Täglich geöffnet. Eintritt frei.

Silvester Silvesterkonzerte in den Prunkräumen der Salzburger Residenz. Infos und Karten unter Tel.: +43/(0)662/825858



ÖFFNUNGSZEITEN/PREISE

OPENING HOURS/PRICE · ORARIO DELLE VISITE/PREZZI

D ÖFFNUNGSZEITEN
Jänner bis Dezember 10.00-17.00*
Residenzgallery Montag geschlossen, in der Festspielzeit täglich geöffnet. Bei Veranstaltungen in der Residenz ist kein Besuch der Prunkräume möglich. Sonderführungen auf Anfrage!
* Letzter Einlass 30 Minuten zuvor.

PREISE Prunkräume & Galerie
Erwachsene € 9,00
Ermäßigt € 7,00
Kinder (6-15 Jahre) € 3,00
Familie € 20,50

E OPENING HOURS
January - December 10:00 a.m. - 5:00 p.m.*
Residenz Gallery closed Mondays, open daily during the Festival. No tours during events at the Residenz. Special guided tours upon request!
* Last admission 30 minutes earlier.

PRICES State Rooms & Gallery
Adults € 9,00
Reduced € 7,00
Children (6-15 years) € 3,00
Family ticket € 20,50

I ORARIO DELLE VISITE
gennaio - dicembre 10.00-17.00*
La Galleria della Residenza è chiusa il lunedì, è aperta ogni giorno durante il periodo del Festival. I saloni di gala sono chiusi al pubblico quando la Residenza ospita delle manifestazioni. Visite guidate speciali a richiesta!
* Ultimo ingresso 30 minuti prima.

PREZZI Saloni di gala & Galleria
Adulti € 9,00
Ridotto € 7,00
Bambini e ragazzi (6-15 anni) € 3,00
Famiglia € 20,50

WEITERE BURGEN & SCHLÖSSER IN SALZBURG LADEN EIN



FESTUNG HOHENSALZBURG

Wahrzeichen im Herzen der Mozartstadt

Als fürsterzbischöfliches Machtsymbol wurde die Festung Hohensalzburg einst erbaut. Heute bietet die Wehranlage Besuchern spannende Einsichten und überwältigende Ausblicke.
Tel. +43/(0)662/842430-11



ERLEBNISBURG HOHENWERFEN

Imposante Wehrburg und historischer Landesfalkenhof

Hoch über dem Salzachtal thront die mächtige Erlebnisburg Hohenwerfen: in ihren Mauerritzen und Winkeln scheint das späte Mittelalter noch immer lebendig.
Tel. +43/(0)6468/7603



BURGERLEBNIS MAUTERNDORF

Die faszinierende Zeitreise ins Mittelalter

In der Burg Mauterndorf scheint das Mittelalter aus seinem Dornröschenschlaf zu erwachen. Als Besucher findet man sich unversehens in längst vergangenen Zeiten wieder.
Tel. +43/(0)6472/7426

So erreichen Sie uns!

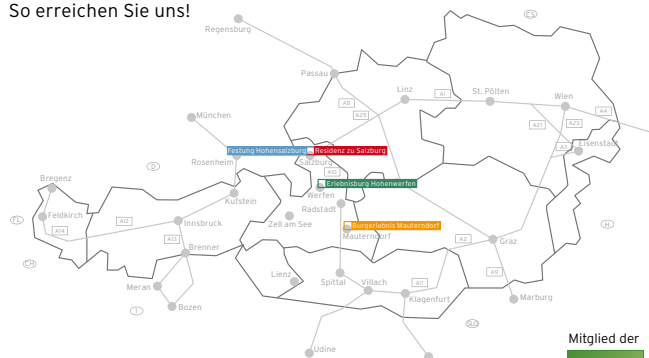

salzburger burgen
und schlösser

www.salzburg-burgen.at
office@salzburg-burgen.at

Mitglied der
salzburgs
top7

RESIDENZ ZU SALZBURG

SALZBURG RESIDENCE
LA RESIDENZA DI SALISBURGO



Einzigartige Pracht
in der Salzburger Altstadt

Breathtaking splendor
in the heart of Mozart's city

Uno splendore unico
nel centro storico di Salisburgo

2012